

DÍA INTERNACIONAL DE SÍNDROME DE MOEBIUS

24 enero 2025

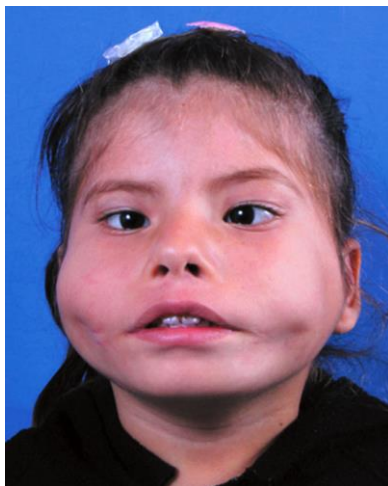

¿Qué es el síndrome de Moebius?

El síndrome de Moebius es un trastorno poco frecuente de causa desconocida. Se caracteriza por parálisis facial (par craneal VII) uni o bilateral, pudiendo también estar afectado el par VI (abducens, encargado de mover el ojo horizontalmente). No hay datos suficientes de prevalencia, aunque se sabe que afecta por igual a hombres y mujeres. Además de la parálisis facial suele presentar malformaciones en extremidades como ausencia de manos, sindactilia o pies zambos. Presentan dificultades en la motilidad ocular, hipotonía y retraso en el desarrollo. Algunos casos también van asociados al síndrome de Poland que consiste en una agenesia del músculo pectoral. La parálisis facial hace que presenten un rostro inexpresivo, no pudiendo sonreír y lleva a dificultades en la alimentación y habla, presentando algunos de ellos un habla ininteligible. Por ello es fundamental el papel del logopeda que ayude a mejorar la calidad de vida de estos pacientes.

<https://www.orpha.net/>

Día mundial de concienciación del síndrome de Moebius desde AELFA-IF

La labor de la **investigación** y de los y las **logopedas** es crucial para contribuir a mejorar la calidad de vida y de comunicación de las personas con síndrome de Moebius.

Desde AELFA-IF nos unimos a la acción y la investigación para construir **oportunidades de comunicación, salud y calidad de vida para todas las personas con síndrome de Moebius en todos los entornos.**

Fuente Imagen:

<https://www.ciplastica.com/ojs/index.php/rccp/article/view/26>



www.aelfa.org



@AELFA-IF



Asociación AELFA-IF



@aelfaif